

XXI JORNADAS DE PEDIATRIA DE ÉVORA

PEDIATRIA XXI

AVANÇOS E DESAFIOS

CURSOS
PRÉ-JORNADAS

15 - 17 maio 2024
Hotel Vila Galé Évora

Com o apoio de:

APEV
ASSOCIAÇÃO DE PEDIATRIA DE ÉVORA

 UNIDADE LOCAL DE SAÚDE
ALENTEJO CENTRAL

Inscrição e programa disponíveis:



URIAGE
EAU THERMALE

Humana
for mommy and me

BIOMÉRIEUX

Nestlé

GRUPO ITALFARMACO
A PENSAR EM SI

FUNDAÇÃO
EUGÉNIO
DE ALMEIDA

immunotek
alergia e imunologia
Portugal

phytoderm. **Nutribén®**

Delta
CAFÉS

BIOCODEX
healthcare with passion and conviction

DANONE
LAIT ET BIEN-ÊTRE

NUTRICIA

ÉVORA
Câmara Municipal

D'AVEIA
MARCA PORTUGUESA

NORDIC
PHARMA

Pfizer

A-DERMA
LABORATOIRE DERMATOLOGIQUE VEGETAL

BiCwise
Pharmaceuticals

sanofi

XXI JORNADAS DE PEDIATRIA DE ÉVORA

PEDIATRIA XXI

AVANÇOS E DESAFIOS

15 - 17 maio 2024
Hotel Vila Galé Évora

Organização:
APEV
ASSOCIAÇÃO DE PEDIATRIA DE ÉVORA

15 MAIO Cursos Pré-Jornadas

9H00 - 13H00 ORL em Pediatria

Coordenação: Dr.^a Teresa Queiroz

14H30 - 17H30 Oftalmologia em Pediatria

Coordenação: Dr.^a Ana Luísa Rebelo e Dr.^a Sara Carrasquinho

9H00 - 17H30 Estatística Aplicada à Clínica

Coordenação: Dr. Firmino Machado

18H00 - 20H00 Mitos em Pediatria

Destinado ao público em geral

16 MAIO

9H MESA 1 - ENDOCRINOLOGIA

Moderadores: Isabel Fernandes e Lia Silva

Sistemas de Perfusão Contínua de Insulina no SUP Brígida Robalo

Novas Terapêuticas na Obesidade Infantil Raquel Soares

Novas Tecnologias na Diabetes Mellitus tipo 1 Catarina Diamantino

10:30H COFFEE BREAK

11H MESA 2 - ADOLESCÊNCIA

Moderadores: Carla Cruz e Fernando Fernandes

Sexualidade na Adolescência Lília Frada

Contraceção Fátima Palma

Acne Cristina Tapadinhas

12:30H SESSÃO DE ABERTURA

13H ALMOÇO

14:30H MESA 3 - COMUNICAÇÃO EM PEDIATRIA

Moderadores: Susana Gomes e João Falcão Estrada

Comunicação de Qualidade com Pais e Crianças Maria João Lage

Media e Medicina Diamantino Cabanas

Comunicação de Más Notícias Maria Jesus Moura

16H COFFEE BREAK

16:30H POSTERES E COMUNICAÇÕES

Presidente: Ana Serrano

Comissão Científica: Sónia Antunes, Joana Gaspar, Vera Almeida

Imagem em Pediatria

Posters

Comunicações Orais

20:30H JANTAR DO CONGRESSO Mar D'Ar Muralhas 36€

17 MAIO

9H MESA 4 - NEONATOLOGIA

Moderadores: Maria José Mendes e Maria João Lage

Abordagem ao RN com Suspeita de Cardiopatia Ana Teixeira

Estabilização do RN com Patologia Cirúrgica sem DPN Pedro Garcia

Novas estratégias no controlo do VSR Fernanda Rodrigues

10:30H COFFEE BREAK

11H MESA 5 - INFECIOLOGIA

Moderadores: Adriana Coutinho e Luís Varandas

Epidemiologia Pós-Pandemia Tiago Silva

Criança viajante Rita Machado

SIMPÓSIO BIOMÉRIEUX

13H ALMOÇO

14:30H MESA 6 - GASTROENTEROLOGIA

SIMPÓSIO NESTLÉ

15:30H COFFEE BREAK

16H MESA 7 - PEDIATRIA DIGITAL

Moderador: Rosário Correia e Mónica Marçal

Literacia em Saúde Digital Mónica Cró Bráz

Ecrãs e Dependência da Internet Hugo Rodrigues

Redes Sociais e Saúde Mental Francisca Padez Vieira

17:30H ENCERRAMENTO E ENTREGA DE PRÉMIOS

Prémio Dr.^a Lurdes Lorga Melhor Comunicação Oral

Prémio Dr.^a Graça Mira Melhor Poster/Imagem

Inscrição e programa disponíveis:



Submissão de resumos até 29 abril 2024

XXI JORNADAS DE PEDIATRIA DE ÉVORA

PEDIATRIA XXI

AVANÇOS E DESAFIOS

15 - 17 maio 2024
Hotel Vila Galé Évora



SIMPÓSIOS

12H00 - SIMPÓSIO BIOMÉRIEUX

ONDE ESTAMOS E PARA ONDE VAMOS NO DIAGNÓSTICO RÁPIDO DE
DOENÇAS INFECIOSAS EM PEDIATRIA?

A PERSPETIVA DO LABORATÓRIOS DE MICROBIOLOGIA
MIGUEL FAJARDO - COMPLEXO HOSPITALAR UNIVERSITÁRIO DE BADAJOZ

A PERSPETIVA DO PEDIATRA
ELENA DEL CASTILLO - COMPLEXO HOSPITALAR UNIVERSITÁRIO DE BADAJOZ

14H30 - SIMPÓSIO NESTLÉ

O QUE VALORIZAR NOS SUBSTITUTOS DO LEITE MATERNO

CARLA REGO - FACULDADE DE MEDICINA DA UNIVERSIDADE DO PORTO

XXI JORNADAS DE PEDIATRIA DE ÉVORA

PEDIATRIA XXI

AVANÇOS E DESAFIOS

15 - 17 maio 2024
Hotel Vila Galé Évora

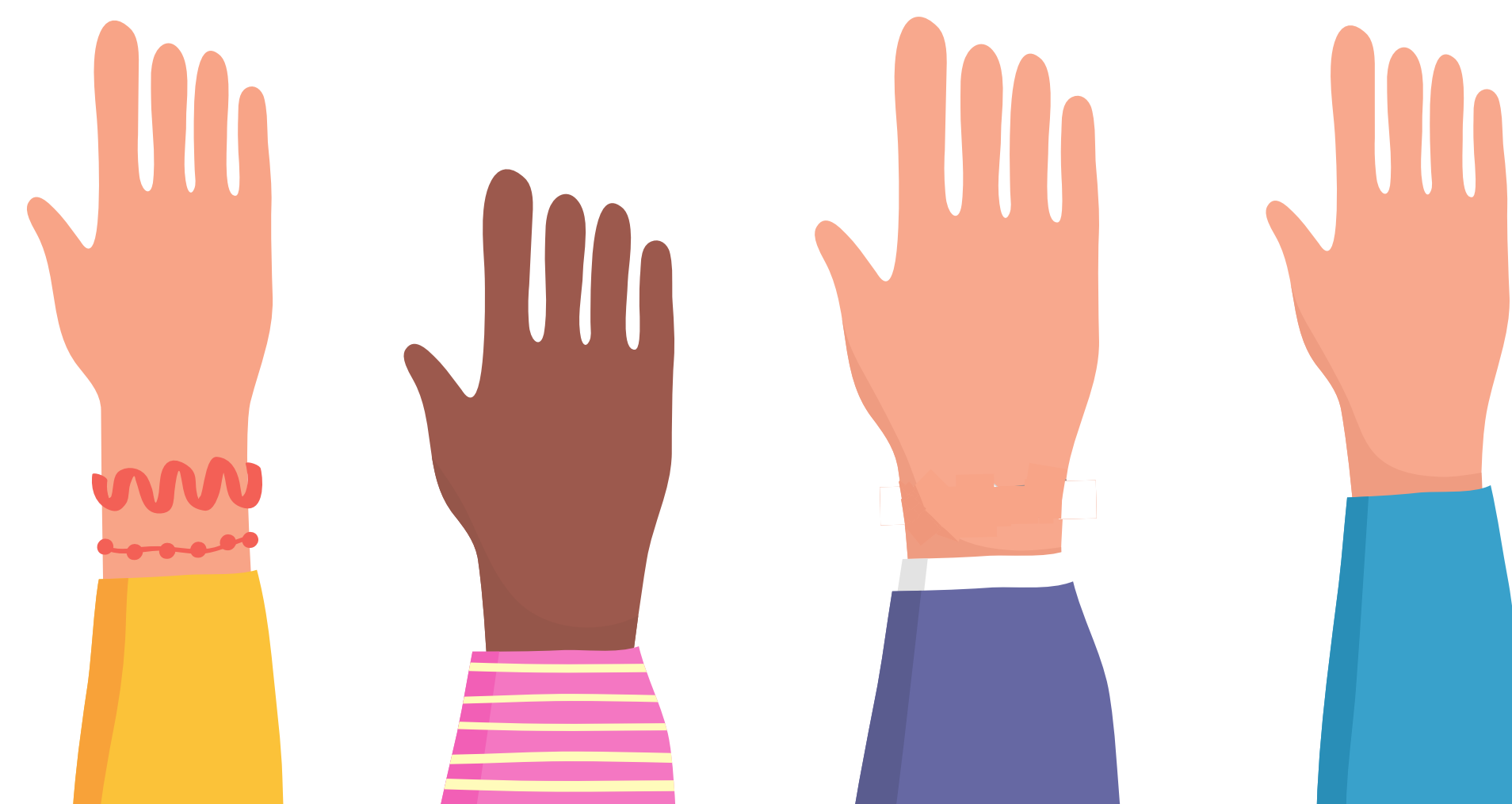

CURSOS PRÉ-JORNADAS

ORL EM PEDIATRIA

9H00 - 10H00 CRITÉRIOS DE REFERENCIAÇÃO E EXAMES COMPLEMENTARES DE DIAGNÓSTICO

QUIZZ: OTITES/ COMPLICAÇÕES MÓNICA CAIXA

AMIGDALITES /ABCESSOS MARTA MELO

RINITES/ RINOSINUSITES MÓNICA CAIXA

10H00 - 10H30 CRITÉRIOS DE REFERENCIAÇÃO E EXAMES COMPLEMENTARES DE DIAGNÓSTICO

LARINGITES E DISFONIAS: DIAGNÓSTICO E REABILITAÇÃO MARTA MELO

CORPOS ESTRANHOS E EPISTÁXIS RITA NUNES

INTERVALO

10H45 - 12H15 DISTÚRBIOS OBSTRUTIVOS RESPIRATÓRIOS DO SONO/ REABILITAÇÃO EM MOTRICIDADE OROFACIAL

AVALIAÇÃO TRANSDISCIPLINAR TERESA QUEIROZ, JOANA FRÓIS, RITA BOM

12H15 - 13H00 DESENVOLVIMENTO AUDITIVO E DA LINGUAGEM

RANU, RASTREIO PRÉ-ESCOLAR E PROCESSAMENTO AUDITIVO CENTRAL: CONHECER E INTERVIR CARLA GALVÃO, PAULA MARTINS, CRISTIANE RIÇO

OFTALMOLOGIA EM PEDIATRIA

14H30 - 15H30 URGÊNCIAS EM OFTALMOLOGIA PEDIÁTRICA

OLHO VERMELHO, DOR OCULAR, PERDA BRUSCA DE VISÃO ANA LUÍSA REBELO, DIOGO FORTUNATO

QUIZZ CASOS CLÍNICOS ANA LUÍSA REBELO, DIOGO FORTUNATO

INTERVALO

16H00 - 17H00 CONSULTA DE OFTALMOLOGIA PEDIÁTRICA

RASTREIO OFTALMOLÓGICO, AMBLIOPIA, ERROS REFRACTIVOS, ESTRABISMO, CATARATA PEDIÁTRICA, GLAUCOMA PEDIÁTRICO, RETINOPATIA DA PREMATURIDADE, OBSTRUÇÃO VIAS LACRIMAIS SARA CARRASQUINHO, DIOGO FORTUNATO

QUIZZ CASOS CLÍNICOS SARA CARRASQUINHO, DIOGO FORTUNATO

17H00 - 17H30 DISCUSSÃO FINAL

ESTATÍSTICA APLICADA À CLÍNICA

9H00 - 10H30 ABORDAGEM AO SPSS E CONSTRUÇÃO DE BASES DE DADOS FIRMINO MACHADO

10H30 - 11H30 ANÁLISE DESCRITIVA E TESTES DE COMPARAÇÃO DE GRUPOS FIRMINO MACHADO

11H30 - 15H00 TESTES DE COMPARAÇÃO DE GRUPOS FIRMINO MACHADO

INCLUI PAUSA PARA ALMOÇO

15H00 - 17H00 TESTES DE CORRELAÇÃO E COMPARAÇÃO DE PROPORÇÕES FIRMINO MACHADO

REQUISITOS: COMPUTADOR PORTÁTIL COM INSTALAÇÃO DO PROGRAMA SPSS® (VERSÃO 18 OU SUPERIOR)

MITOS EM PEDIATRIA

18H00 - 20H00 SERÃO EXPLORADOS ALGUNS MITOS RELATIVAMENTE AO DESENVOLVIMENTO GLOBAL DAS CRIANÇAS

CURSO DESTINADO AO PÚBLICO EM GERAL, PRINCIPALMENTE PAIS E EDUCADORES